

ŽÁDOST O VYJÁDŘENÍ k existenci technického zařízení v zájmovém území				
Evidenční číslo žádosti		0000140525	Ev. číslo správce	0000026769
Důvod žádosti		Pozemkové úpravy		
Údaje žadatele				
Název organizace	Krajský pozemkový úřad pro Plzeňský kraj, Pobočka Klatovy	IČO	01312774	
Příjmení, jméno, titul	Václavík Milan			
Ulice, č.p./or.	Čapkova 127			
Obec	Klatovy 5	PSČ	33901	
Telefon		Mobil	+420602436252	
Fax		E-mail	m.vaclavik@spucr.cz	
Údaje stavebníka (investora)				
Název organizace		IČO		
Příjmení, jméno, titul				
Ulice, č.p./or.				
Obec		PSČ		
Telefon		Mobil		
Fax		E-mail		
Údaje akce (stavby)				
Název	KoPÚ Plánice			
Poznámka				
Komplexní pozemková úprava (KoPÚ) v katastrálním území Plánice				
Doplňkové informace				
Způsob převzetí vyjádření: poštou				
Výška budovy nebo objektu: 0				
Výška jeřábu: 0				
Přílohy (názvy souborů příloh)				
Plánice - ortofoto.pdf				
Zákres zájmového území				

Soubor se souřadnicemi polygonu: polygon0.txt

Dotčené pozemky: Plánice část 2

Dotčená KÚ: KÚ: Kvasetice (687596), Kvaslice (797901), Křížovice u Číhaně (623580), Plánice (721476), Vracov u Číhaně (623601), Zdebořice (623610), Újezd u Plánice (773972)

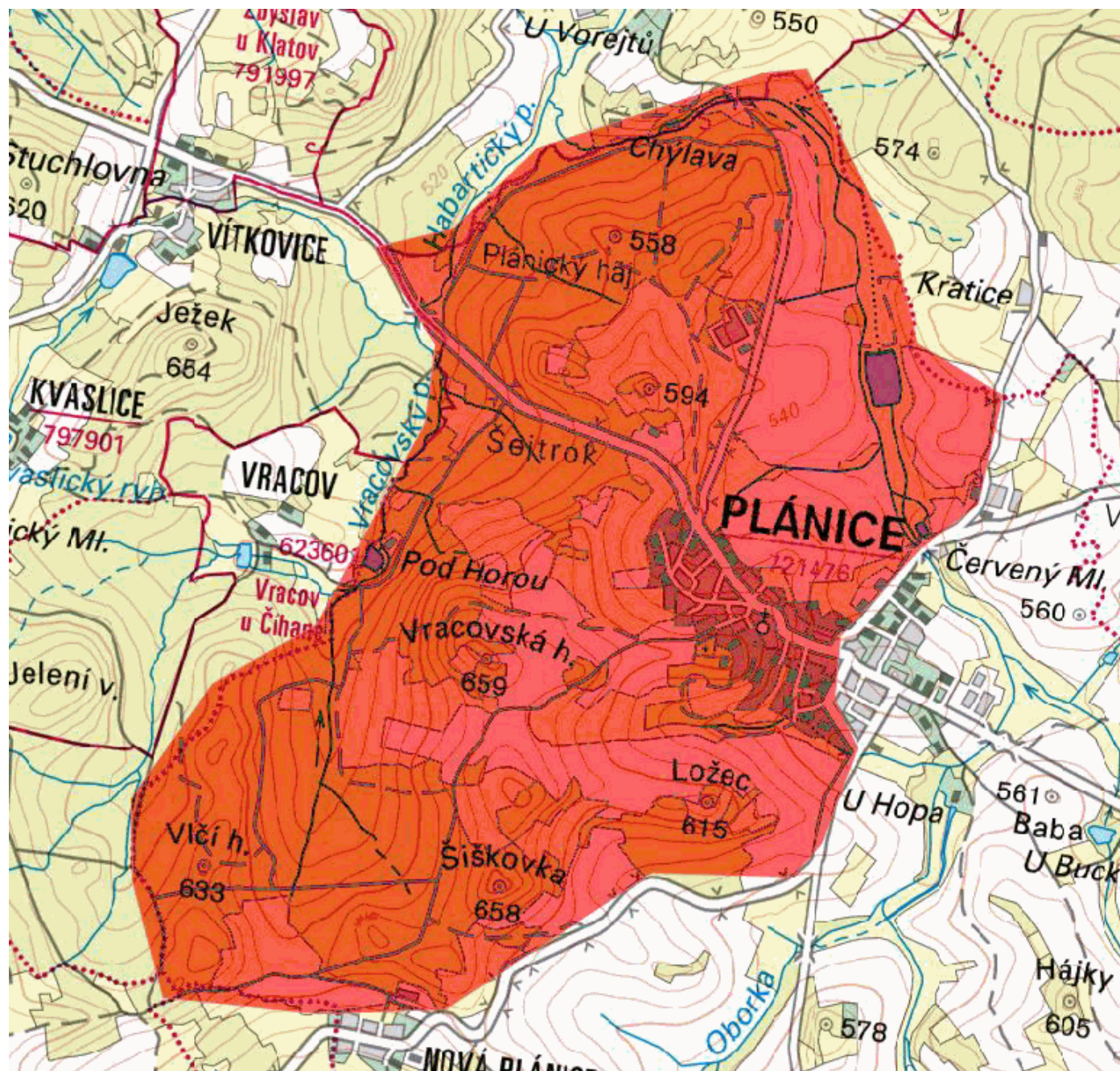

Souhlas se zpracováním osobních údajů

Žadatel odesláním žádosti uděluje společně s žádostí uvedeným a provozovateli tohoto systému souhlas, aby ve smyslu ustanovení §11 zákona č. 101/2000 Sb. shromáždily a zpracovaly osobní údaje žadatele a případně stavebníka uvedené v této žádosti za účelem jejich použití pro vystavení požadovaného vyjádření o existenci sítě. K jiným účelům nesmí být těchto údajů použito.

Vodafone Czech Republic a.s.
náměstí Junkových 2, 155 00 Praha 5

V zakresleném území se nenachází žádné
podzemní vedení naší společnosti.
Proti realizaci projektu nemáme námitek.
Platnost vyjádření je 1 rok od vydání.

Datum: 17.7.2015

Podpis:

-507-

plati do max.
10m nad
terémem

2

Vystaveno službou e-UtilityReport

idem v Praze, oddíl B, vložka 6064.

tel.: +420 775 013 566

fax: +420 271 171 921

e-mail: west@vodafone.cz